

# artefacto

MOSTRA 2015

---

# 16

---

GRANDES NOMES DO DÉCOR BRASILEIRO

ANA LETÍCIA VIRMOND | ANDRÉ BERTOLUCI  
CAROLINE ANDRUSKO E ELIZA SCHUCHOVSKI | CRIS DAROS  
ELAINE ZANON E CLAUDIA MACHADO | IVAN WODZINSKY  
JORGE ELMOR | KAROLINE FILLER  
LUIZ MAGANHOTO E DANIEL CASAGRANDE | MARCELO LOPES  
MARGIT SOARES | RAFAEL EGG  
SÉRGIO VALLIATTI JR. E LUCIANA PATRÃO | SILVIA FRANZONI  
WOLFGANG SCHLÖGEL | YARA MENDES

CURITIBA - PR



---

# quase médico

---

Por pouco, André Bertoluci não abriu mão da arquitetura  
para se dedicar à medicina

Autor de inúmeros projetos arquitetônicos e de interiores, por pouco André Bertoluci não abriu mão do sonho de infância para enveredar por outro caminho. “Na adolescência, pensei em cursar Medicina, pois eu era fascinado pela profissão e pela ideia de poder ajudar as pessoas”, afirma ele.

Para a sorte de seus clientes, o interesse pela arquitetura falou mais alto e, hoje, André ajuda embelezando diversos endereços paranaenses. Formado pelo Centro Universitário Filadélfia, em Londrina, no Paraná, somente em 2014 ele foi o responsável por cerca de 30 projetos, sendo 90% de interiores. “Meus trabalhos têm uma linguagem limpa, contemporânea, priorizando a funcionalidade dos espaços e a harmonia dos revestimentos, cores e texturas”, afirma.

O reconhecimento de seu talento surge cada vez mais e este ano ele foi convidado para integrar a Mostra Artefacto de Curitiba.

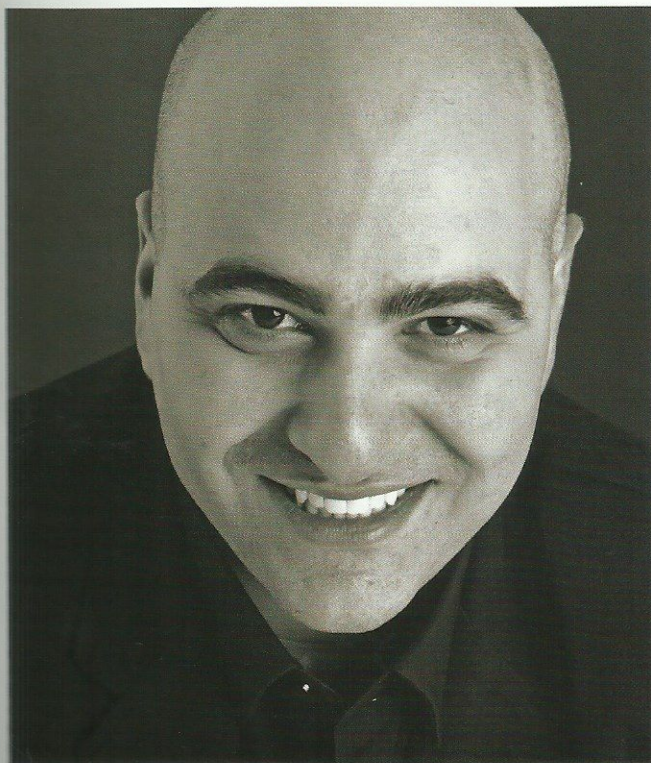



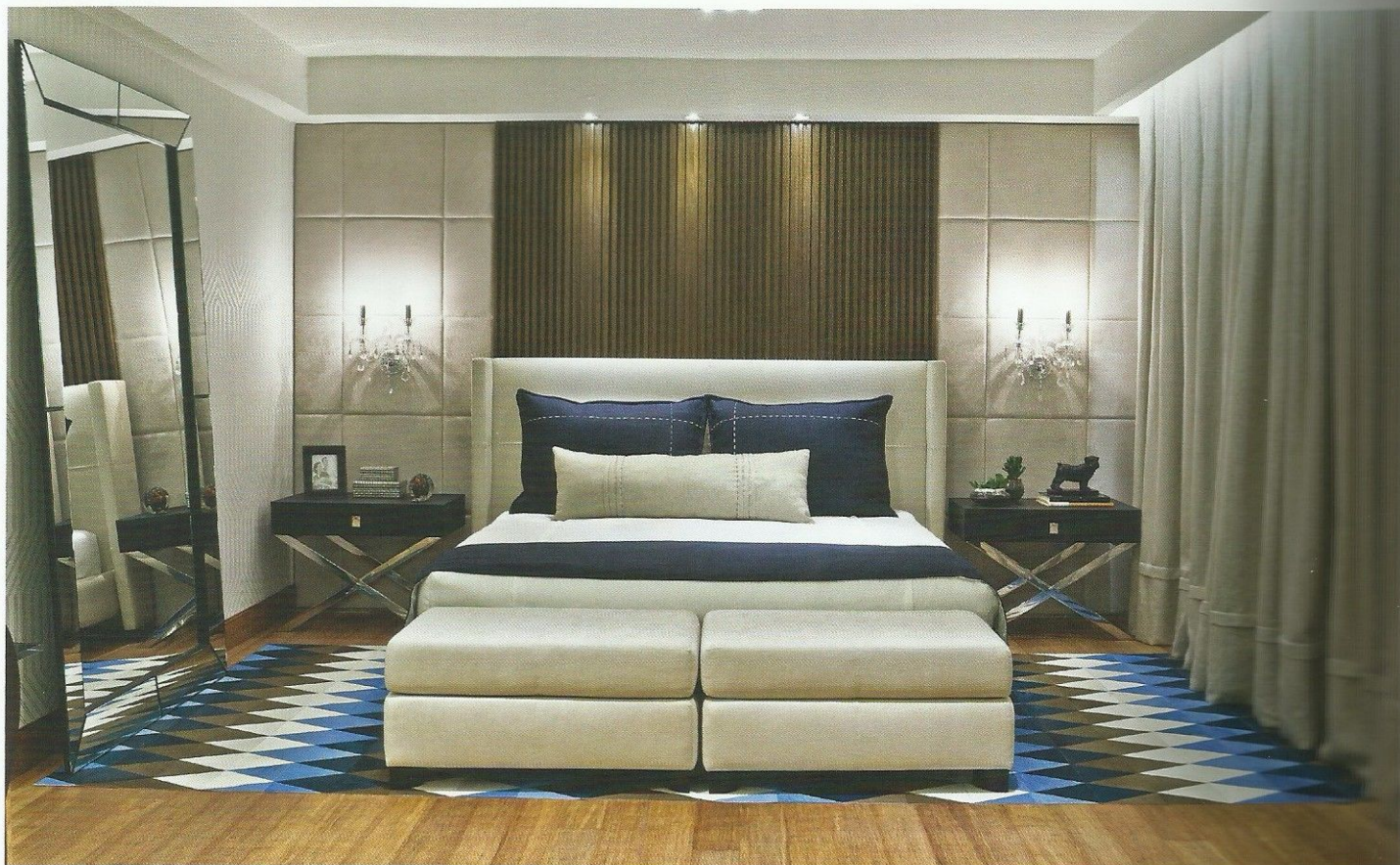





Acima, a ideia de uma morada cosmopolita de André Bertoluci. À direita, a cadeira Collet e as poltronas Spider: beleza e estilo

O projeto de André – que prestigia o artista plástico Marcelo Conrado e o ator Alexandre Slaviero – traz um refúgio urbano, criado para que o morador sinta vontade de estar em casa, curtindo cada cantinho, seja com a família ou os amigos. Não foi à toa que ele deu o nome de Morada Cosmopolita ao ambiente.

Seguindo uma tendência bastante atual, o arquiteto optou pela integração dos espaços, mas criou soluções que conferem identidade a cada um. “A sala de jantar, por exemplo, foi toda revestida com painéis de madeira, incluindo o teto, formando uma área diferenciada”, explica André, que harmonizou o revestimento de visual mais clássico com a modernidade da microtextura aplicada na mesa Bloom, escolhida na cor cinza.





Os tons sóbrios permeiam todo o projeto do arquiteto, que para “aquecer” o ambiente elegeu cores mais vivas. “O azul surge em alguns tecidos, como das almofadas, travesseiros, colcha e tapete do quarto”, destaca ele.





Acima, a tela de Marcelo Conrado se destaca no projeto, marcado por peças com design moderno e sofisticado

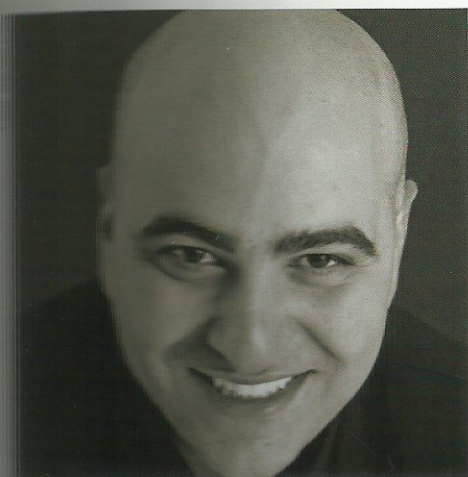

## André Bertoluci

T. 41 3039- 2021

andrebertoluci@gmail.com

## Morada Cosmopolita

### Produtos

ABAJUR EOS, ABAJUR WEISS, BANDEJA ETHRO, BANDEJA MONDO, BUFÊ MIROIR, CABECEIRA TRIBECA, CADEIRA CEZANNE, CADEIRA COLLET, CHAISE LONGUE SÃO PAULO, CRIADO-MUDO CROCO, ESCRIVANINHA ENZO, ESTANTE BLOOM, GAVETEIRO ENZO, MESA DE CENTRO EVEREST, MESA DE JANTAR BLOOM, MESA LATERAL ARON, MESA LATERAL MALI, MESA LATERAL ZERO, MESA LATERAL ZOZ, MOLDURA CRETA, MOLDURA HAVANA, POLTRONA SPIDER, PUFE ARTIC, PUFE HATRIA E SOFÁ SÃO PAULO