

REVISTA

ROCHAS

CASA
ES
DE
QUALIDADE



DECORAÇÃO.DECORATION

Casa Cor PR
Casa Cor ES

FEIRAS.FAIRS

MARMOMACC

ENTREVISTA.INTERVIEW

Flavio Erthal (DRM-RJ)

A indústria de rochas em 2014 e perspectivas para 2015

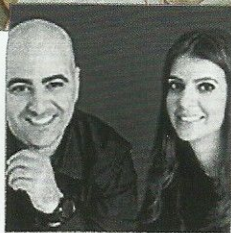

Estar Gourmet, de André Bertoluci e Martha Coelho

Bancada e parede da churrasqueira em granito exótico Preto Negresco e piso em Limestone (Gramarcal)

Gourmet Living Room, by André Bertoluci and Martha Coelho

Barbecue counter and wall in exotic Preto Negresco granite and floor in Limestone (Gramarcal)

André Bertoluci em parceria com **Martha Coelho** assina o espaço **Estar Gourmet**, de 53m², apresentando um ambiente sofisticado para os padrões de gourmet, usando produtos sofisticados para dar um clima mais requintado, sóbrio e com linhas retas e puras.

O resultado é o uso abundante de madeira, em forma de painéis, bancadas, estantes e nichos, um ambiente que seria, tipicamente, mais rústico, é transformado em um espaço atemporal e moderno, com materiais nobres, resultado em uma área ampla, agradável e aconchegante, que atende muito bem a função de receber os amigos e familiares para um encontro agradável e confortável.

André Bertoluci, in partnership with Martha Coelho, signs the 53-sqm Gourmet Living Room, presenting a sophisticated space for gourmet standards, using sophisticated products to create a refined, sober ambiance with straight, pure lines.

The result is the abundant use of wood, in the form of panels, counters, shelves, and niches. A space which would typically be more rustic turns into a timeless modern space with noble materials, resulting in an ample, pleasant and cozy area, which is perfect to receive friends and family for a pleasant, comfortable meeting.



Bancada em granito exótico Preto Negresco e piso em Limestone (Gramarcal)
 Counter in exotic Preto Negresco granite and floor in Limestone (Gramarcal)

No piso foi especificado o Limestone. A bancada da ilha gourmet e o painel de fornos são revestidos com o granito exótico Preto Negresco. Destaque também para o tapete do Estar, que foi executado seguindo um desenho exclusivo, desenvolvido pelas profissionais, além dos acabamentos dos painéis.

Na decoração, eles apresentam mobiliário solto, que é da loja Artefacto. Todo o projeto de marcenaria e pedras foi desenvolvido seguindo os detalhamentos dos arquitetos, e possuem uma linguagem peculiar de linhas puras.

Com o uso da ilha gourmet, que acomoda os convidados, sem separar a pessoa que está no preparo da refeição, fazendo, assim, uma total interação. Outra praticidade é a criação de um estar junto a esse espaço, que assim poder ser utilizado para um bate papo, descanso e para acomodar melhor os convidados.

Limestone was specified for the floor. The counter of the gourmet island and the oven panel were clad with exotic Preto Negresco granite. Another highlight is the rug in the Living Room, which was executed according to an exclusive design, developed by the professionals, besides the panel finishes.

For the decoration, they used loose furniture from Artefacto. The whole project of woodworking and stone was developed according to the detailed project supplied by the architects and have a peculiar language of pure lines.

The gourmet island accommodates the guests and yields full interaction, as it does not separate the cook. Another practicality is the creation of a living room next to that space, which can be used to chat, rest, or better accommodate the guests.